

ゆみふりはたかんくみあい

## 弓振畑かん組合（原村）

|                    |        |  |                                   |  |
|--------------------|--------|--|-----------------------------------|--|
| • 組織の活動面積 A= 48 ha | 組織形態   | 農地維持 <input checked="" type="checkbox"/> | 資源向上(共同) <input type="checkbox"/> | 資源向上(長寿命化) <input checked="" type="checkbox"/> |
| • 組織の構成員数 約 93 人   | 取組開始年度 | 平成26年～                                   | —                                 | 平成26年～   |

|     |         |
|-----|---------|
| 構成員 | 農家及び行政区 |
|-----|---------|

### 組織の概要

弓振畑かん組合は、八ヶ岳西麓に拓けた畑地帯ですが水資源には恵まれていない地域でしたが、昭和55年から14年の歳月をかけて県営ほ場整備事業により区画の整理とともに畑地かんがい工事を施工し、夏季の生産量日本一を誇るセルリー栽培をはじめ多くの高原野菜を栽培しており、農地及び畑かん施設の維持管理並びに農村の環境向上活動を行っています。

### 畑かん施設の利用でおいしい野菜を栽培します。

構成員で協力し、畑かん施設の維持管理を適切に行い施設の長寿命化を図るとともに、農業者の所得向上を目指して活動を行います。  
この活動により安全・安心な、おいしい野菜を日本中に届けることを目標としたいと思っています。

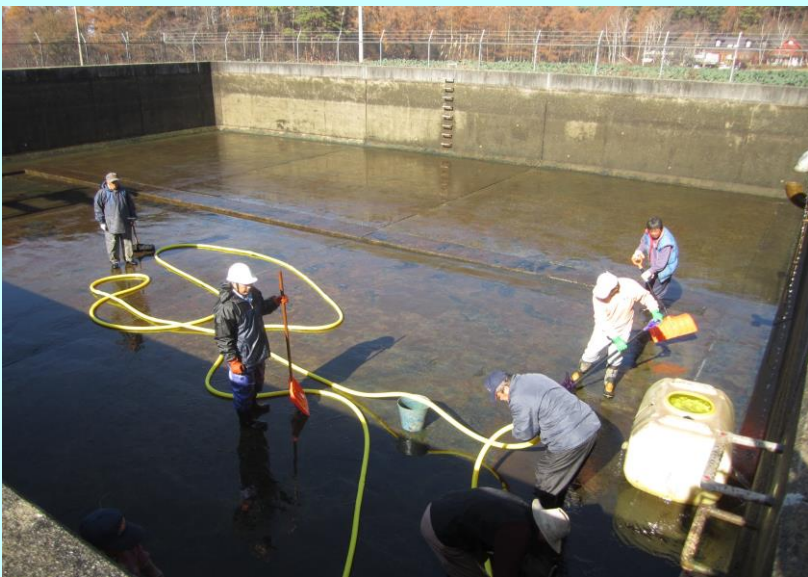

ファームポンド(水槽)の清掃作業



老朽化した施設の維持管理



シーズン初めの通水作業



破損個所の点検作業