安曇野市明科川西土地改良区

管理番号：61

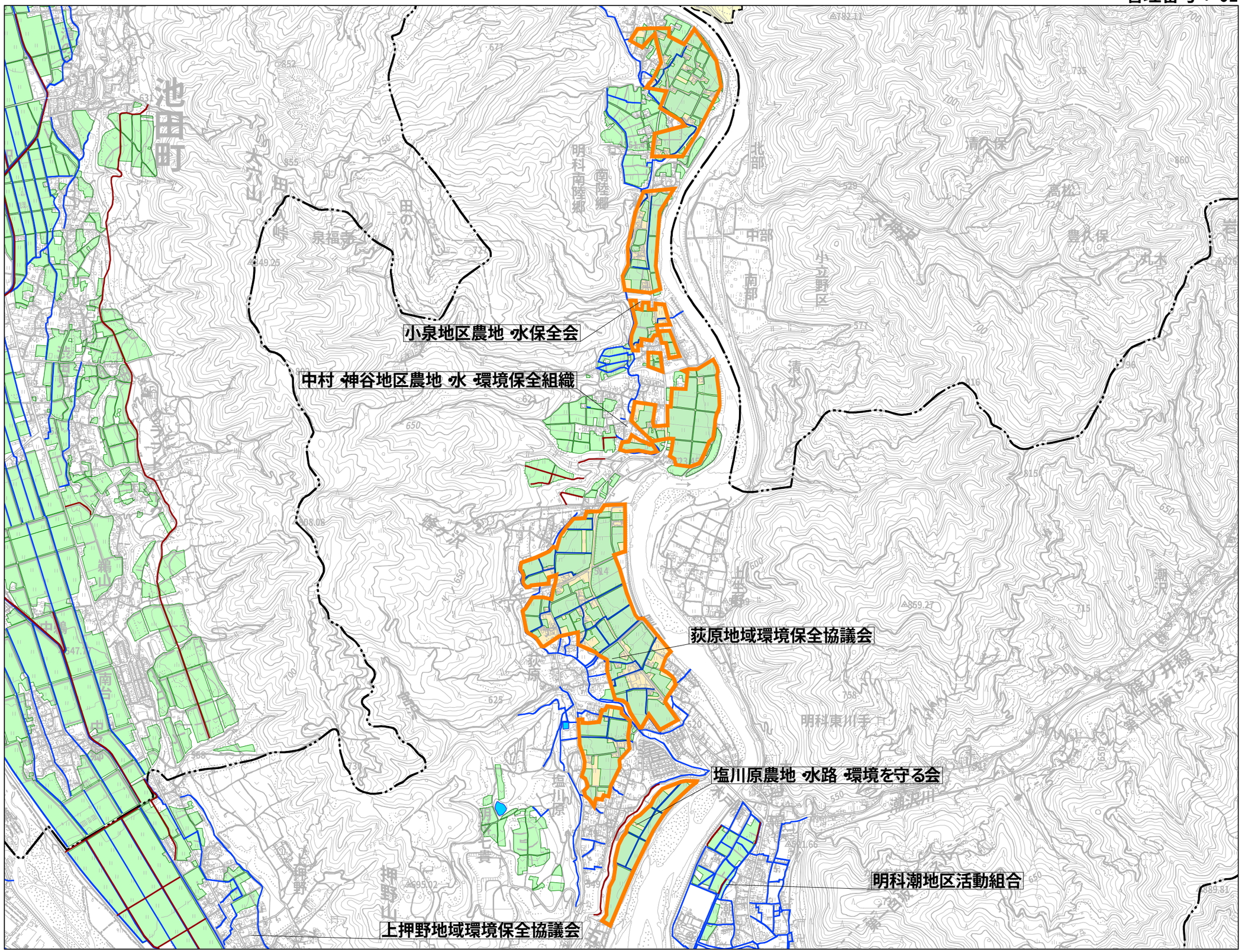

S=1:19,000

0 380 760 1140 1520 m

関連活動組織名
塩川原農地・水路・環境を守る会
荻原地域環境保全協議会
安曇野市明科地域多面的機能広域協定運営委員会

土地改良区管轄区域	
	土地改良区管轄区域
協定の対象となる農地	
	農用地
	開水路
	パイプライン
	農道
	ため池
	遊休農地
	農村環境保全活動を実施する範囲
	施設長寿命化の対象施設

この地図の作成に当たっては、国土地理院長の承認を得て、同院発行の数値地図（国土基本情報）電子国土基本図（地図情報）を使用した。
（承認番号　平27情使、第40号）